

6 IMPLANTAÇÃO - PONTE 01
1 : 100

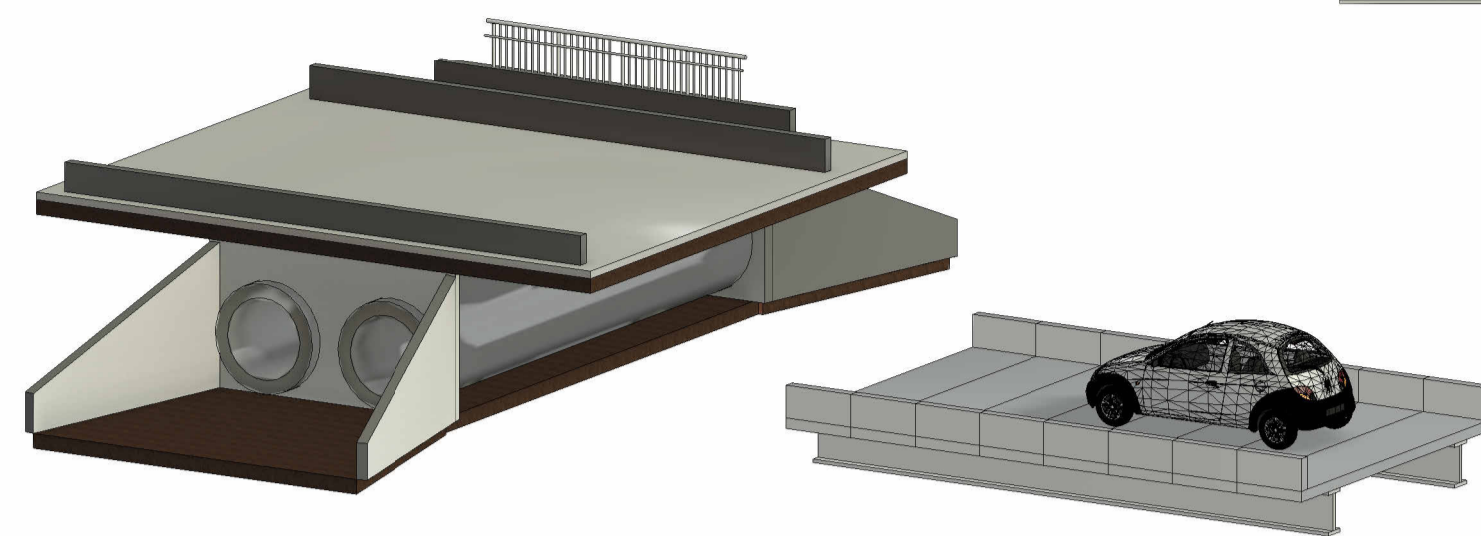

8 VISTA - PONTE 01

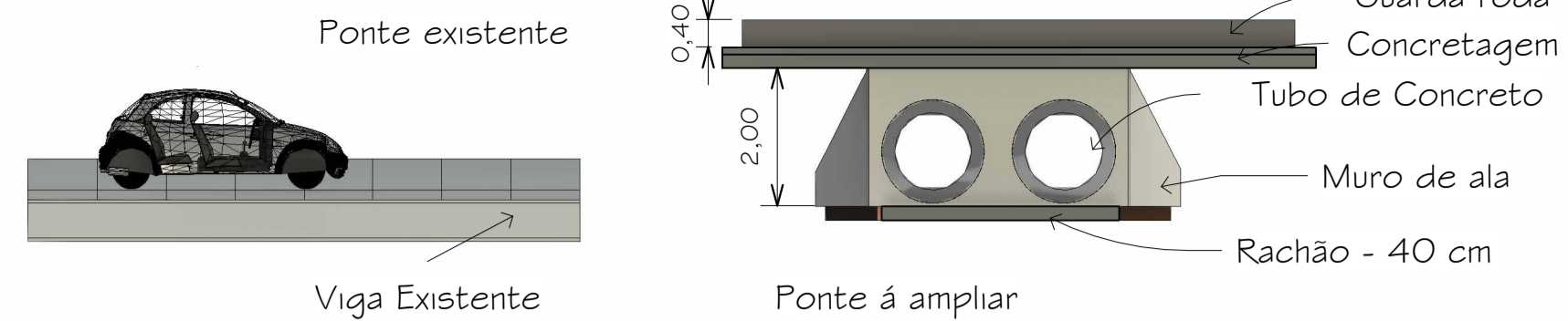

7 CORTE - PONTE 01
1 : 100

Ponte nº 01 - Localizada sob as coordenadas UTM 23K 358262.00 mE 7427979.00 mS.
A Ponte será alargada, sendo utilizado tubos de concreto de seção circular para águas pluviais, diâmetro 1,20 metros.

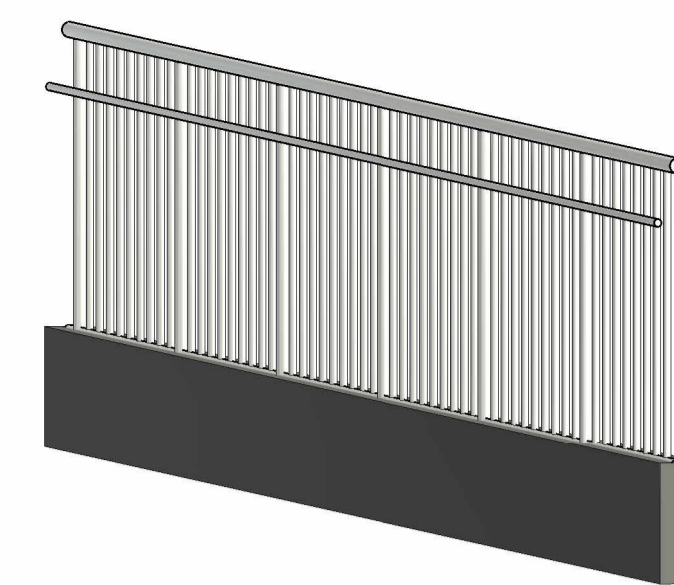

9 VISTA - GUARDA CORPO

Laje Treliçada H20 com adicional aço de 1/2" - Será utilizada em Pontes a serem alargadas.

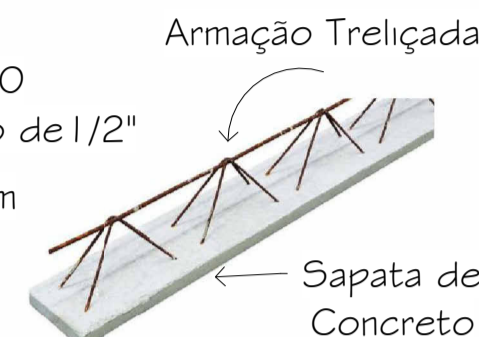

5 LAJE TRELIÇADA
1 : 50



Viga I existente

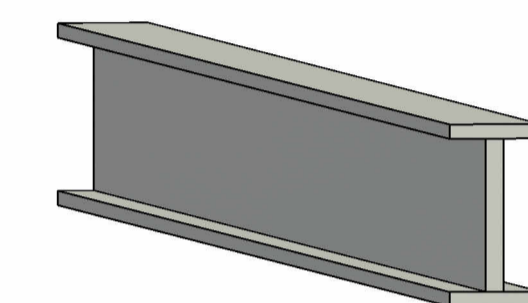

2 VISTA - VIGA

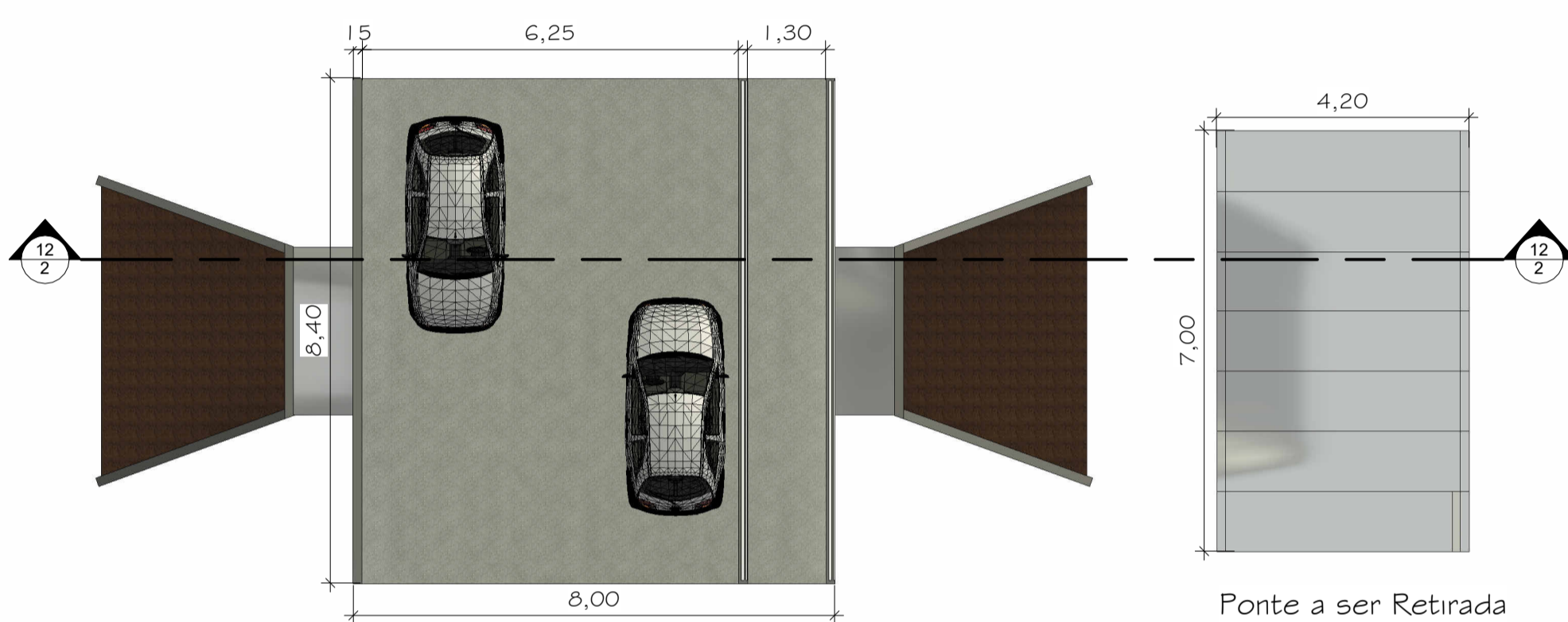

11 IMPLANTAÇÃO - PONTE 02
1 : 100

Ponte nº 02 - Localizada sob as coordenadas UTM 23K 360282.00 mE 7428169.00 mS.
A Ponte será substituída por ADUELAS sendo elas de 2,50 x 2,50 metros, 1m de largura e espessura de 15 cm. Na base será realizada a implantação de RACHÃO de 40 cm e brita 01 de 10 cm em busca de amenizar futuras infiltrações.

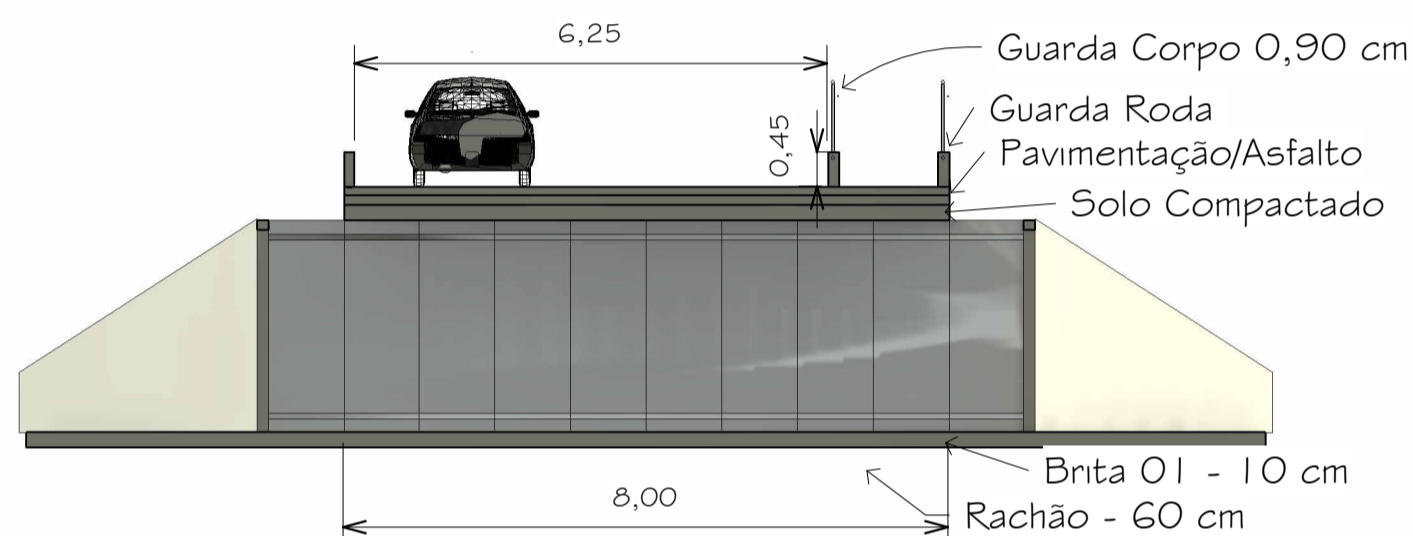

12 CORTE - PONTE 02
1 : 100

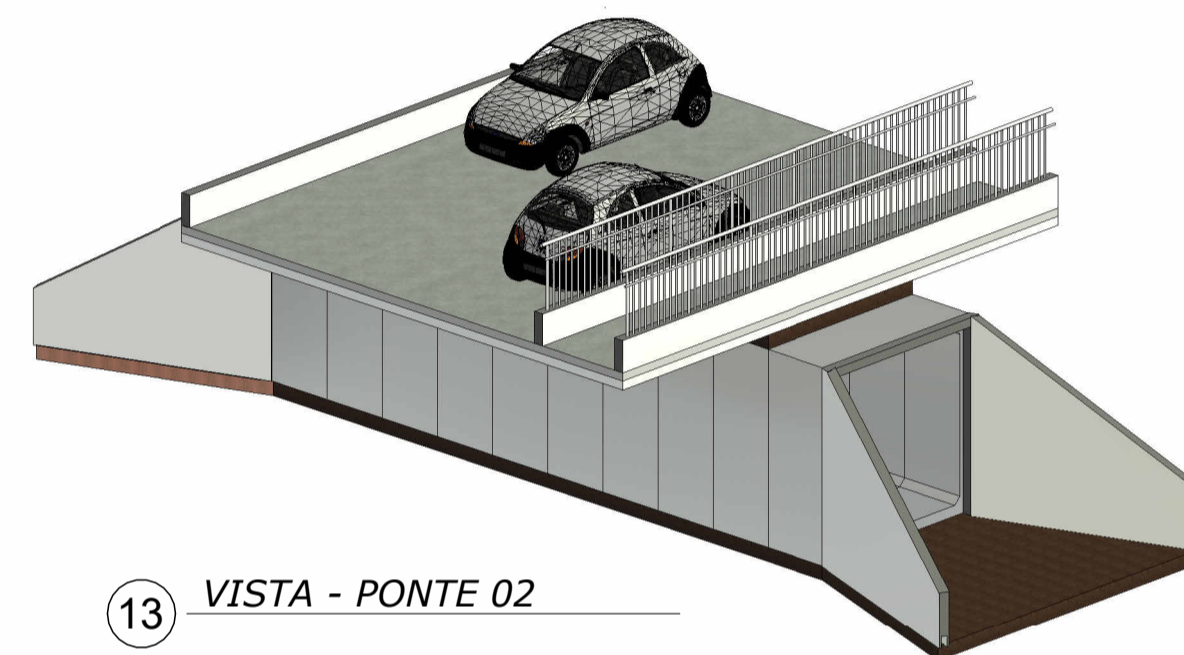

13 VISTA - PONTE 02

1 DETALHAMENTO - VIGA I
1 : 25

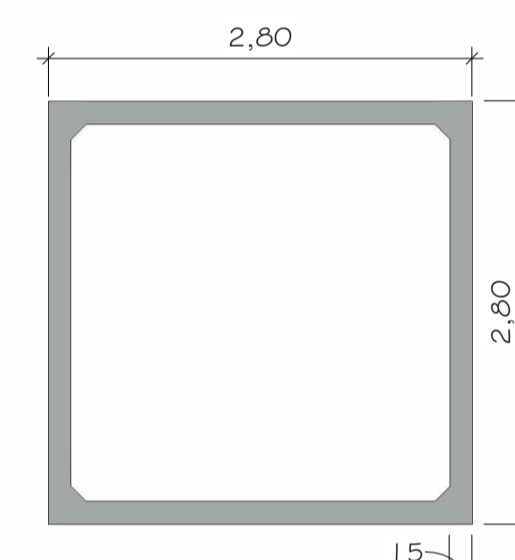

3 DETALHAMENTO - ADUELA
1 : 50

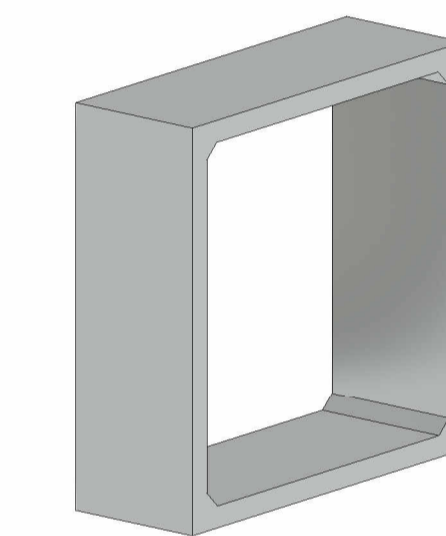

4 VISTA - ADUELA

Ponte nº 03 - Localizada sob as coordenadas UTM 23K 360693.00 mE 7427919.00 mS.
A Ponte será alargada, sendo reutilizada as vigas da Ponte nº 04.

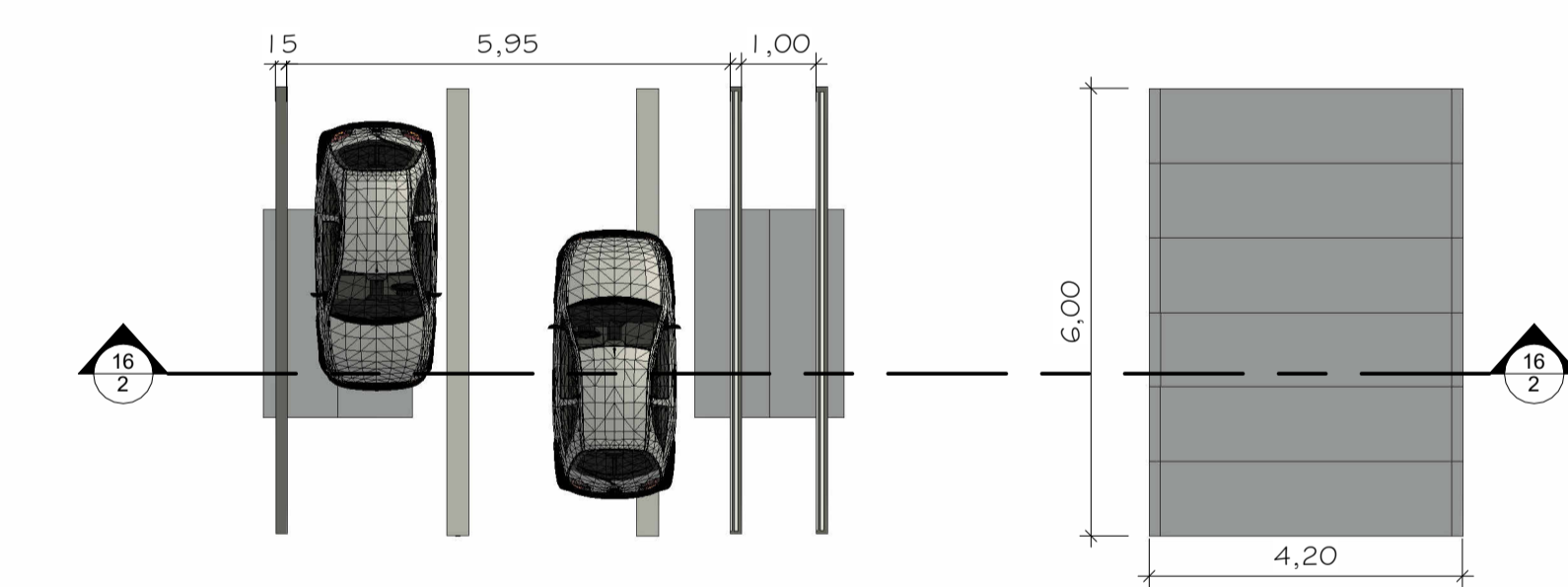

14 IMPLANTAÇÃO - PONTE 03
1 : 100

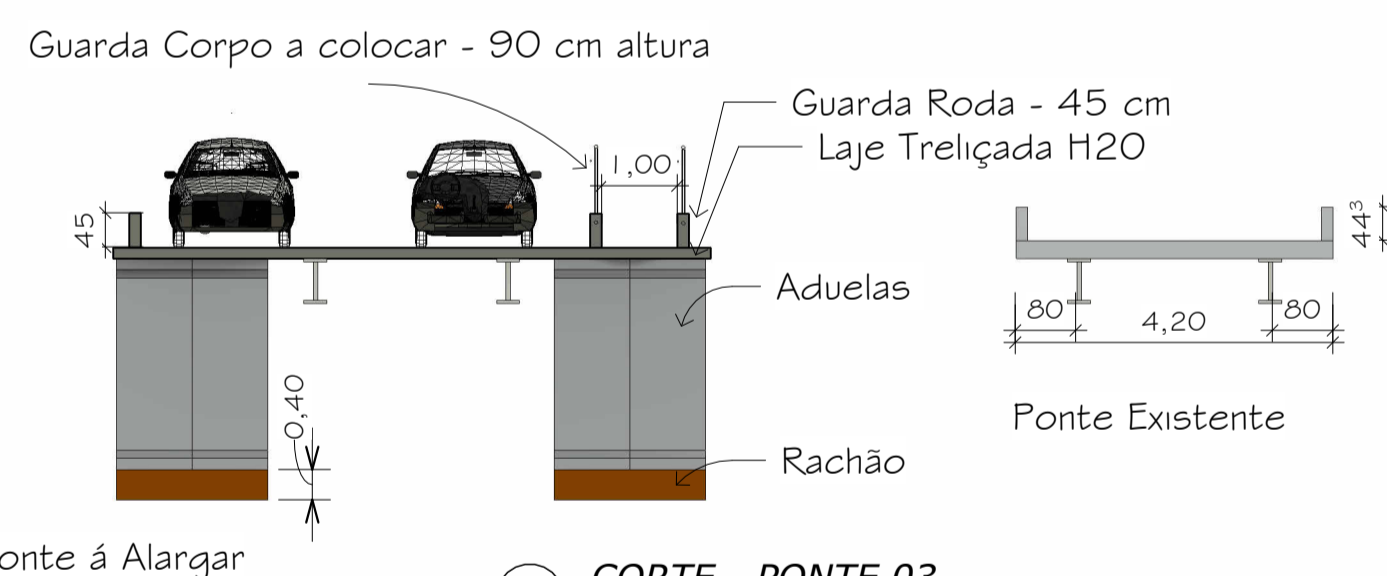

16 CORTE - PONTE 03
1 : 100



15 VISTA - PONTE 03

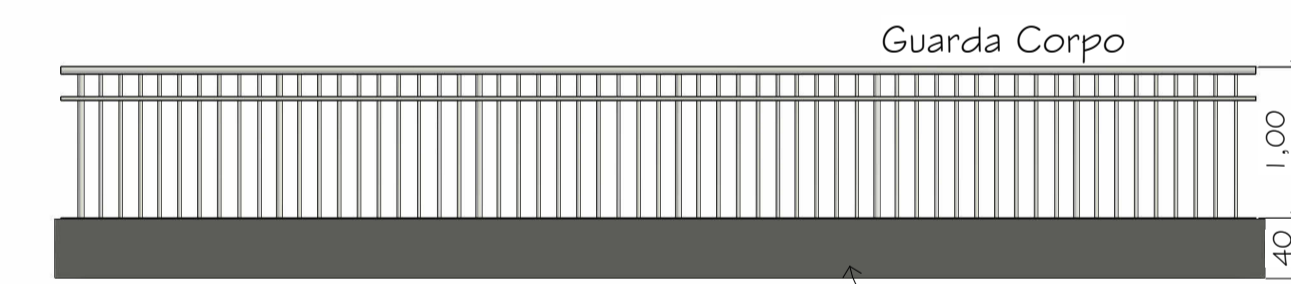

10 CORTE - GUARDA CORPO
1 : 50

Muro de Proteção e fixação das barras

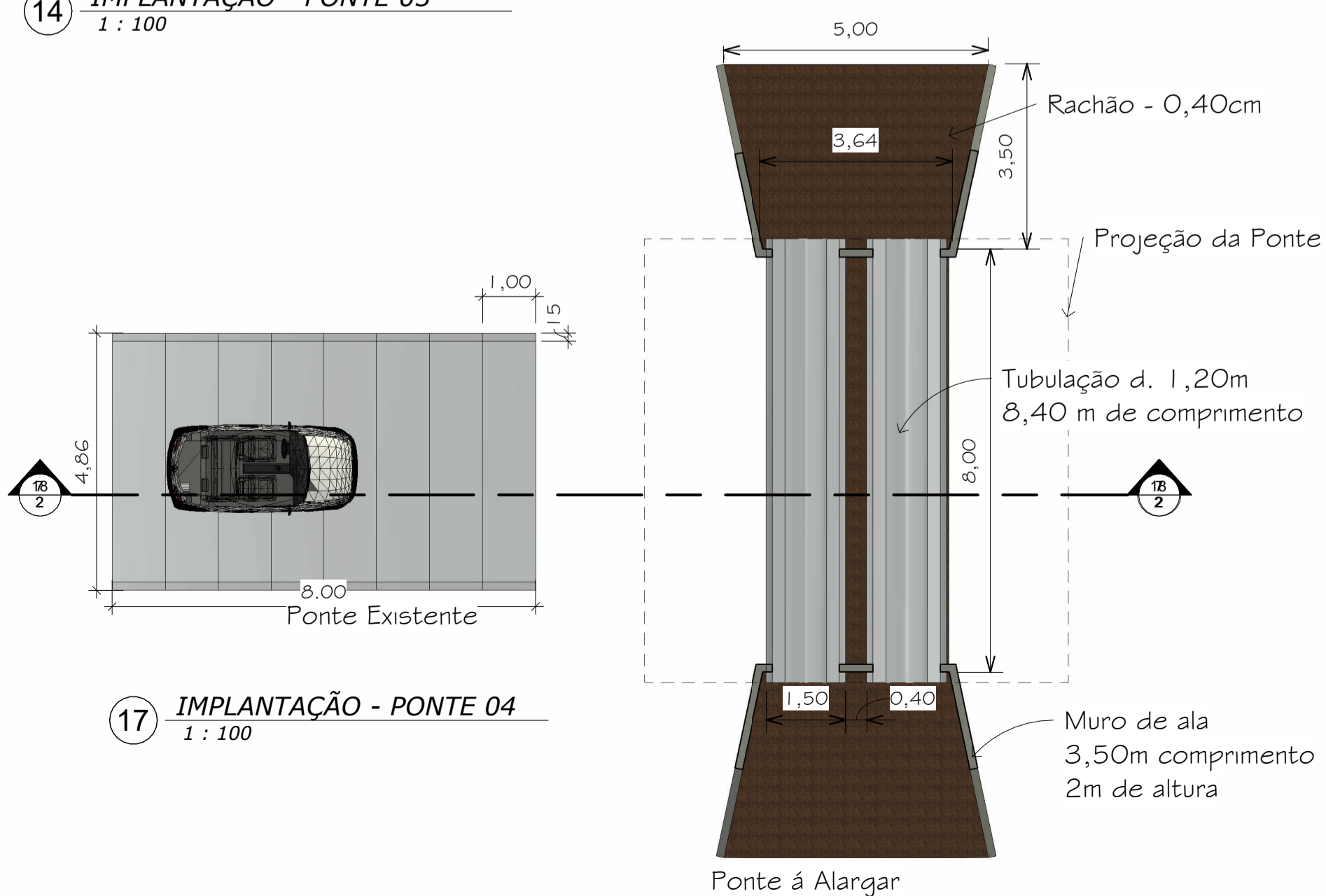

17 IMPLANTAÇÃO - PONTE 04
1 : 100

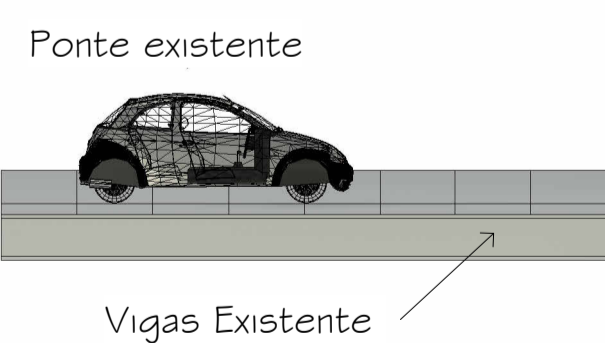

18 CORTE - PONTE 04
1 : 100

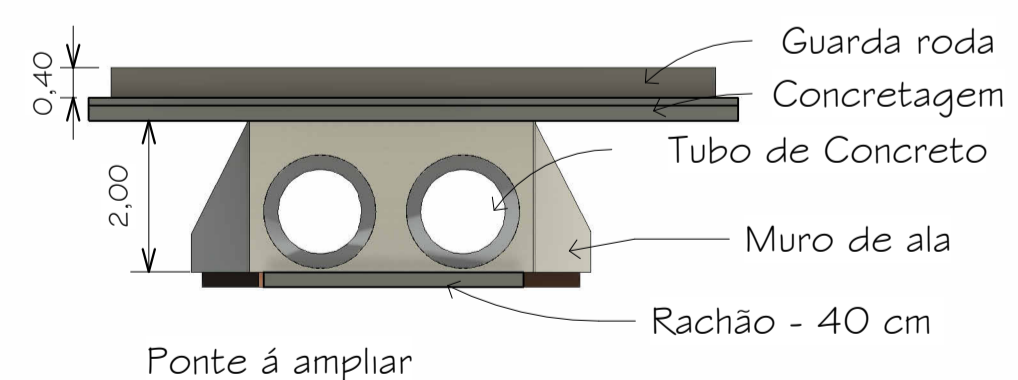

Ponte nº 01 - Localizada sob as coordenadas UTM 23K 358262.00 mE 7427979.00 mS.
A Ponte será alargada, sendo utilizado tubos de concreto de seção circular para águas pluviais, diâmetro 1,20 metros.

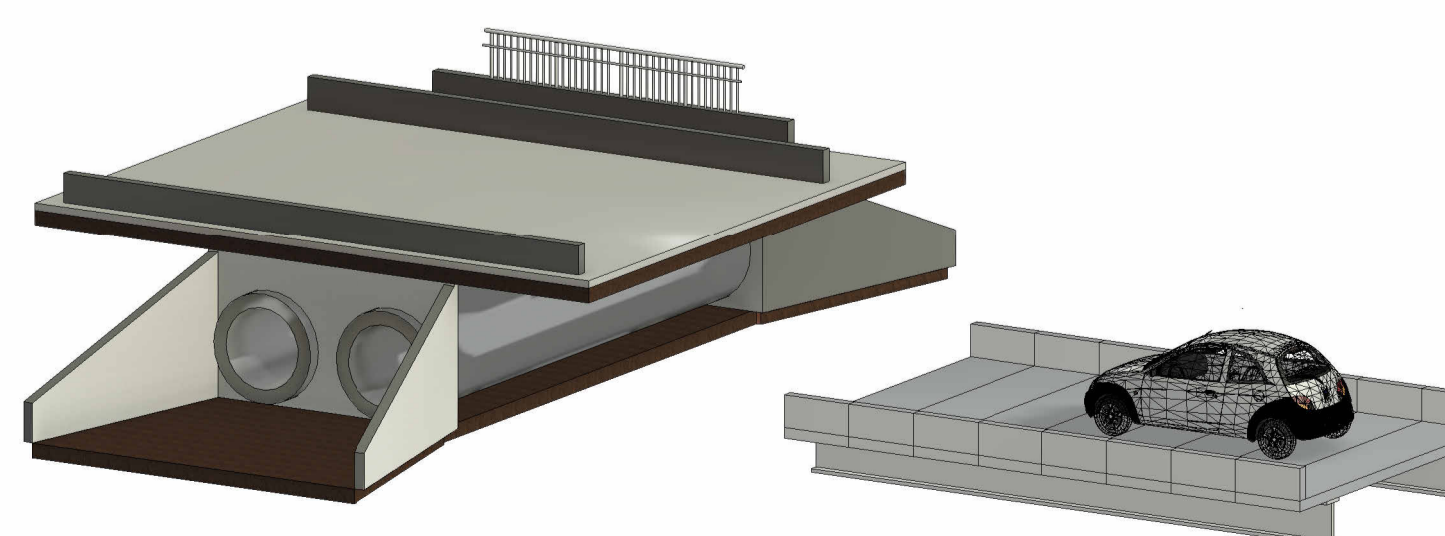

19 VISTA - PONTE 04

PROJETO COMPLETO

FOLHA: ÚNICA

OBRA: SUBSTITUIÇÃO E REFORMA DE PONTES NO MUNICÍPIO
LOCAL: BAIRRO CUIABÁ
PROPRIETÁRIO (A): PREFEITURA MUNICIPAL DE NAZARÉ PAULISTA CNPJ: 45.279.643.0001-54
ZONAMENTO: ZOUR ESCALA: Indicadas DATA: 13/11/2022

DECLARO QUE A APROVAÇÃO DO PROJETO NÃO IMPLICA NO RECONHECIMENTO, POR PARTE DA PREFEITURA, DO DIREITO DE PROPRIEDADE DO TERRENO.

PREFEITURA MUNICIPAL DE NAZARÉ PAULISTA 45.279.643.0001-54

LARISSA PERES DA SILVA CAU nº A251988-7

CARIMBOS DA PREFEITURA



PREFEITURA DO MUNICÍPIO DE INTERMUNICÍPIO DE NAZARÉ PAULISTA
CIDADE DE PRESÉPIO
ESTADO DE SÃO PAULO

