



ANEXO IV

CROQUIS LOCAIS DE INSTALAÇÃO

PA 262/2023

PROJETO DO GINÁSIO MUNICIPAL

Escala: 1/100

EDICULA

Escala: 1/100

LEGENDA



ÁREA DE BARRACAS

TABELA DE FECHAMENTO DO LOCAL		
REPRESENTAÇÃO	QTD	DESCRIÇÃO DETALHADA
	02 - UN	Camera IP Digital Full HP 2 MP de Resolução

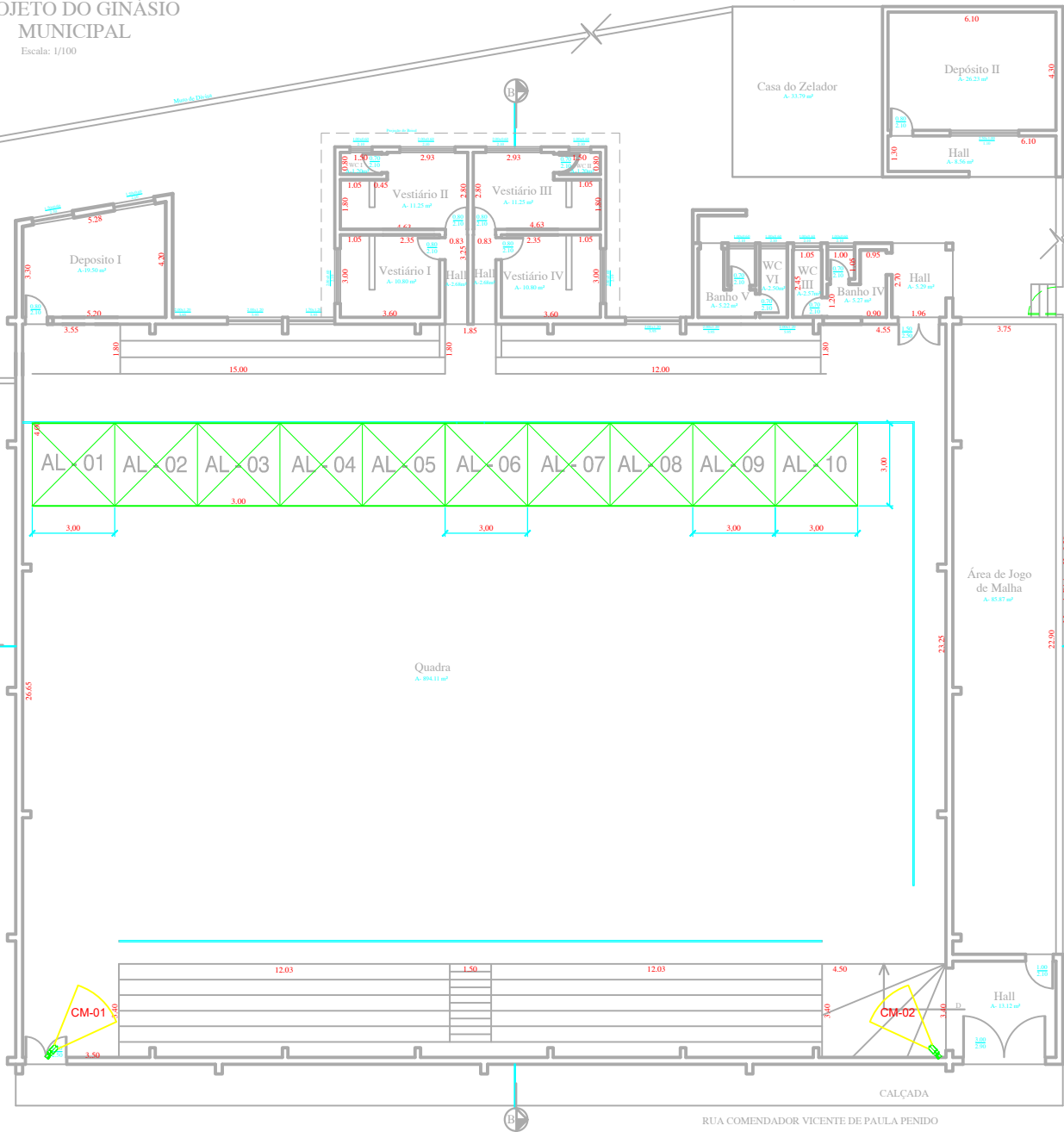

PROJETO COMPLETO FOLHA **01 / 05** PROC. Nº _____
 FLS. _____
 ASS. _____

OBRA: CROQUI DA LOCALIZAÇÃO DOS PONTOS DE CAMERAS DE SEGURANÇA - EVENTO CARNAVAL 2023
 LOCAL: QUADRA MUNICIPAL - AV. COMENDADOR VICENTE DE PAULA PENIDO - CENTRO - NAZARÉ PAULISTA - SP
 PROPRIETÁRIO: PREFEITURA MUNICIPAL DE NAZARÉ PAULISTA
 ESCALA: 1/100
 Zoneamento: _____ USO: _____

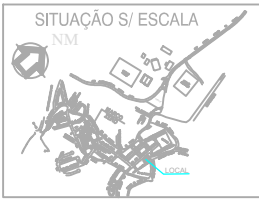

DECLARO QUE A APROVAÇÃO DO PROJETO NÃO IMPLICA NO RECONHECIMENTO, POR PARTE DA PREFEITURA, DO DIREITO DE PROPRIEDADE DO TERRENO.
 PROPRIETÁRIO: PREFEITURA MUNICIPAL DE NAZARÉ PAULISTA

ÁREAS

TERRENO	1.448,90 m²
TOTAL DE EDIFICAÇÕES	1.281,58 m²

AUTOR DO PROJETO E RESP. TÉCNICO PELA OBRA
 JOÃO BATISTA DA SILVA JUNIOR
 ENGENHEIRO - CREA Nº : 5063097441

APROVAÇÃO



RUA COMENDADOR VICENTE DE PAULA PENIDO

PROJETO CADASTRAL

ESCALA: 1 / 250



TABELA DE FECHAMENTO DO LOCAL		
REPRESENTAÇÃO	QTD	DESCRIÇÃO DETALHADA
	07 - UN	Camera IP Digital Full HP 2 MP de Resolução

PROJETO COMPLETO	FOLHA	PROC. Nº
	02 / 05	FLS.
		ASS.

OBRA:
CROQUI DA LOCALIZAÇÃO DOS PONTOS DE CAMERAS DE SEGURANÇA - EVENTO CARNAVAL 2023

LOCAL:
PRAÇA ALVARO GUIÃO / AV. COMENDADOR VICENTE DE PAULA PENIDO CENTRO - NAZARÉ PAULISTA - SP

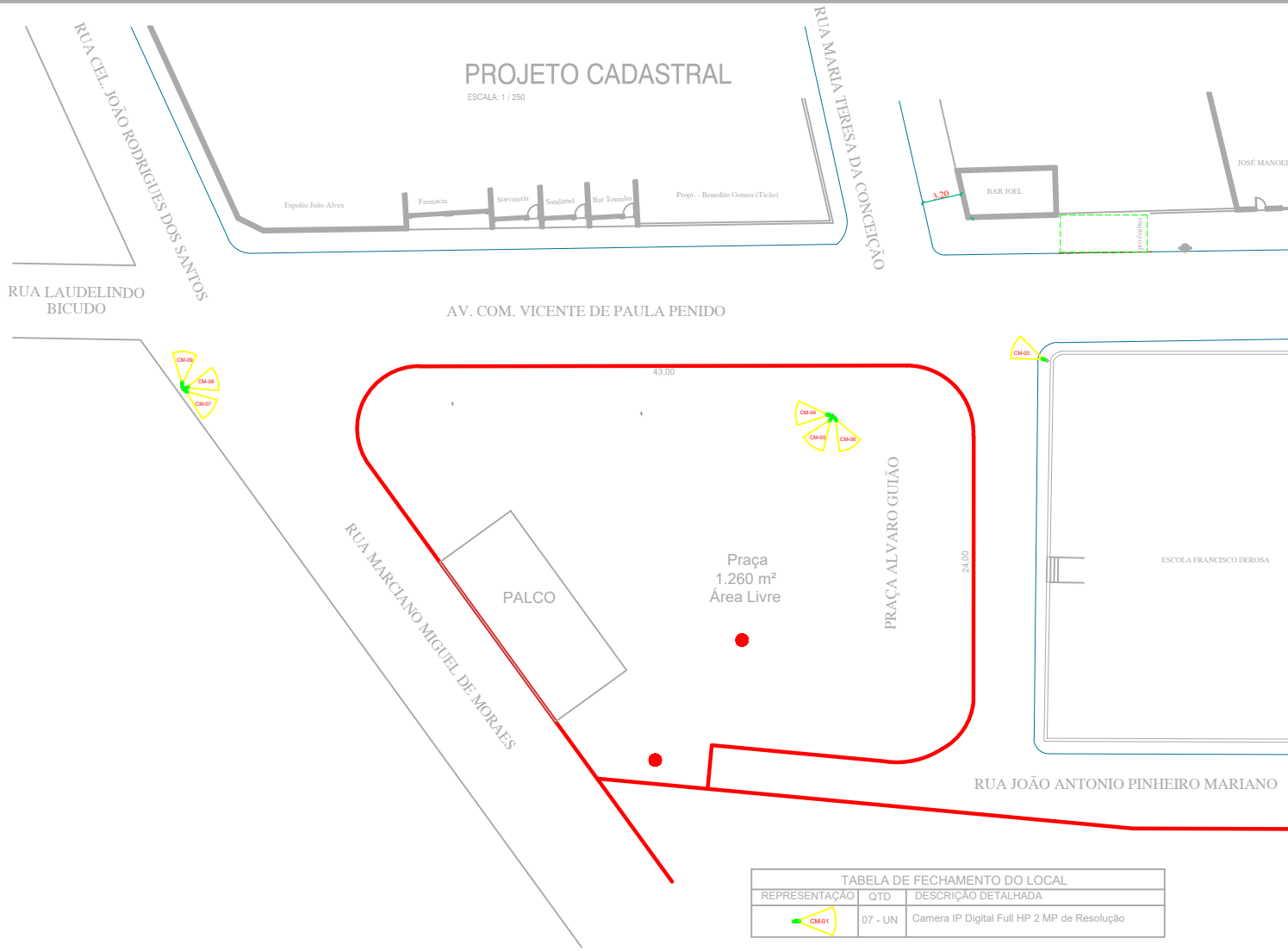
PROPRIETÁRIO:
PREFEITURA MUNICIPAL DE NAZARÉ PAULISTA

ESCALA: 1/250
 Zoneamento: _____ USO: _____



DECLARO QUE A APROVAÇÃO DO PROJETO NÃO IMPLICA NO RECONHECIMENTO, POR PARTE DA PREFEITURA, DO DIREITO DE PROPRIEDADE DO TERRENO.

PROPRIETÁRIO
 PREFEITURA MUNICIPAL DE NAZARÉ PAULISTA

AUTOR DO PROJETO E RESP. TÉCNICO PELA OBRA
 JOÃO BATISTA DA SILVA JUNIOR
 ENGENHEIRO - CREA Nº: 5063097441

ÁREAS

TERRENO _____

TOTAL DE EXTENSÃO:	1.281,58 m²
--------------------	-------------

APROVAÇÃO



TABELA DE FECHAMENTO DO LOCAL		
REPRESENTAÇÃO	QTD	DESCRIÇÃO DETALHADA
	06 - UN	Camera IP Digital Full HP 2 MP de Resolução

PROJETO COMPLETO FOLHA **03 / 05** PROC. Nº _____
 FLS. _____
 ASS. _____

OBRA: CROQUI DA LOCALIZAÇÃO DOS PONTOS DE CAMERAS DE SEGURANÇA - EVENTO CARNAVAL 2023
 LOCAL: RUA CEL. BENEDITO BUENO - RUA CEL. JOÃO RODRIGUES DOS SANTOS CENTRO - NAZARÉ PAULISTA - SP
 PROPRIETÁRIO: PREFEITURA MUNICIPAL DE NAZARÉ PAULISTA
 ESCALA: 1/200
 Zoneamento: _____ USO: _____

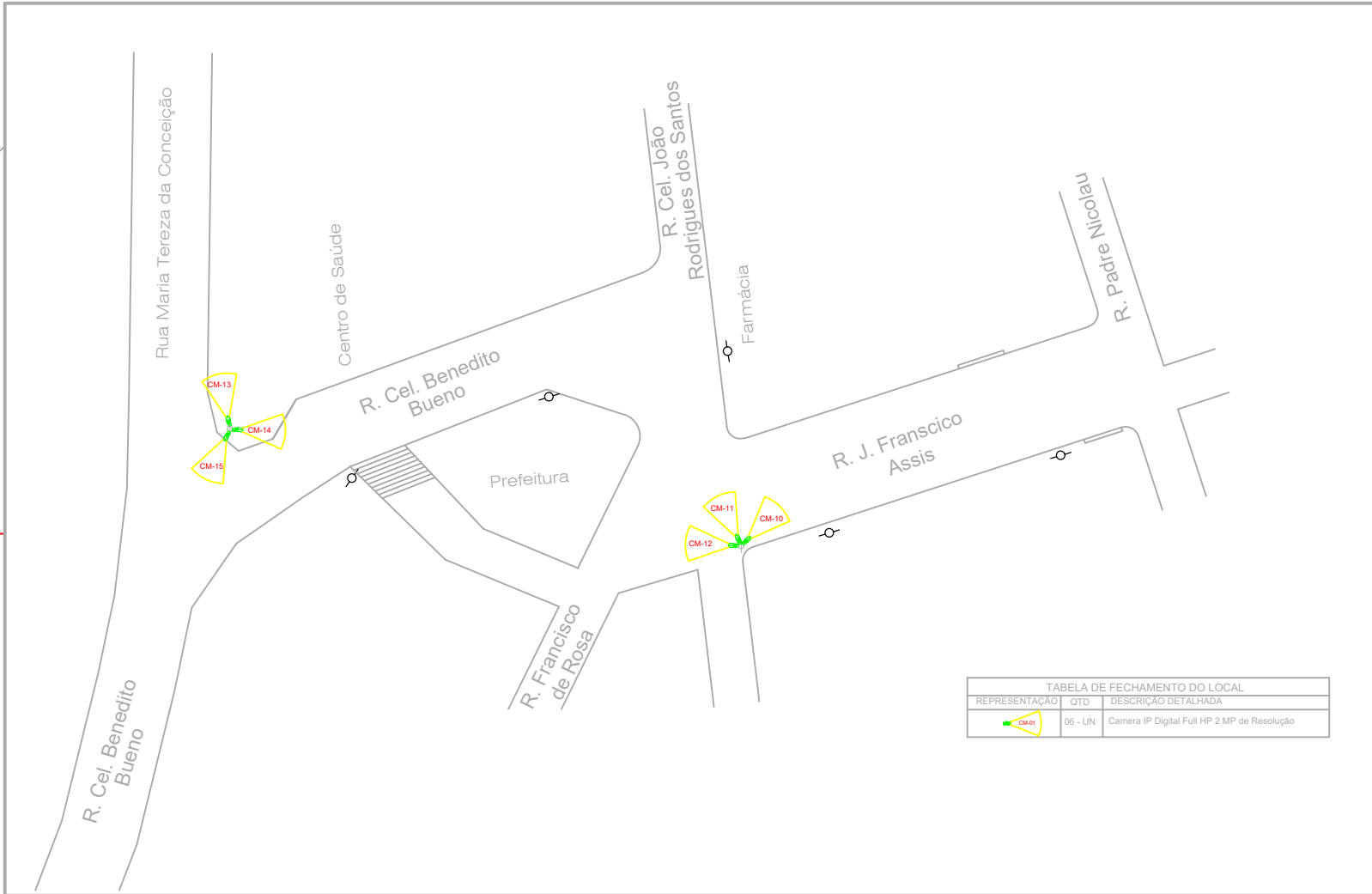

DECLARO QUE A APROVAÇÃO DO PROJETO NÃO IMPLICA NO RECONHECIMENTO, POR PARTE DA PREFEITURA, DO DIREITO DE PROPRIEDADE DO TERRENO.
 PROPRIETÁRIO: PREFEITURA MUNICIPAL DE NAZARÉ PAULISTA

ÁREAS

TERRENO	1.418,90 m ²
TOTAL DE EDIFICAÇÕES	1.281,58 m ²

AUTOR DO PROJETO E RESP. TÉCNICO PELA OBRA
 JOÃO BATISTA DA SILVA JUNIOR
 ENGENHEIRO - CREA Nº: 308303/441

APROVAÇÃO



TABELA DE FECHAMENTO DO LOCAL		
REPRESENTAÇÃO	QTD	DESCRIÇÃO DETALHADA
	05 - UN	Camera IP Digital Full HP 2 MP de Resolução

PROJETO COMPLETO	FOLHA	PROC. Nº
	04 / 05	FLS.
		ASS.

OBRA: CROQUI DA LOCALIZAÇÃO DOS PONTOS DE CAMERAS DE SEGURANÇA - EVENTO CARNAVAL 2023

LOCAL:
RUA CEL. BENEDITO BUENO E PATIO DA RODOVIÁRIA MUNICIPAL - CENTRO - NAZARÉ PAULISTA - SP

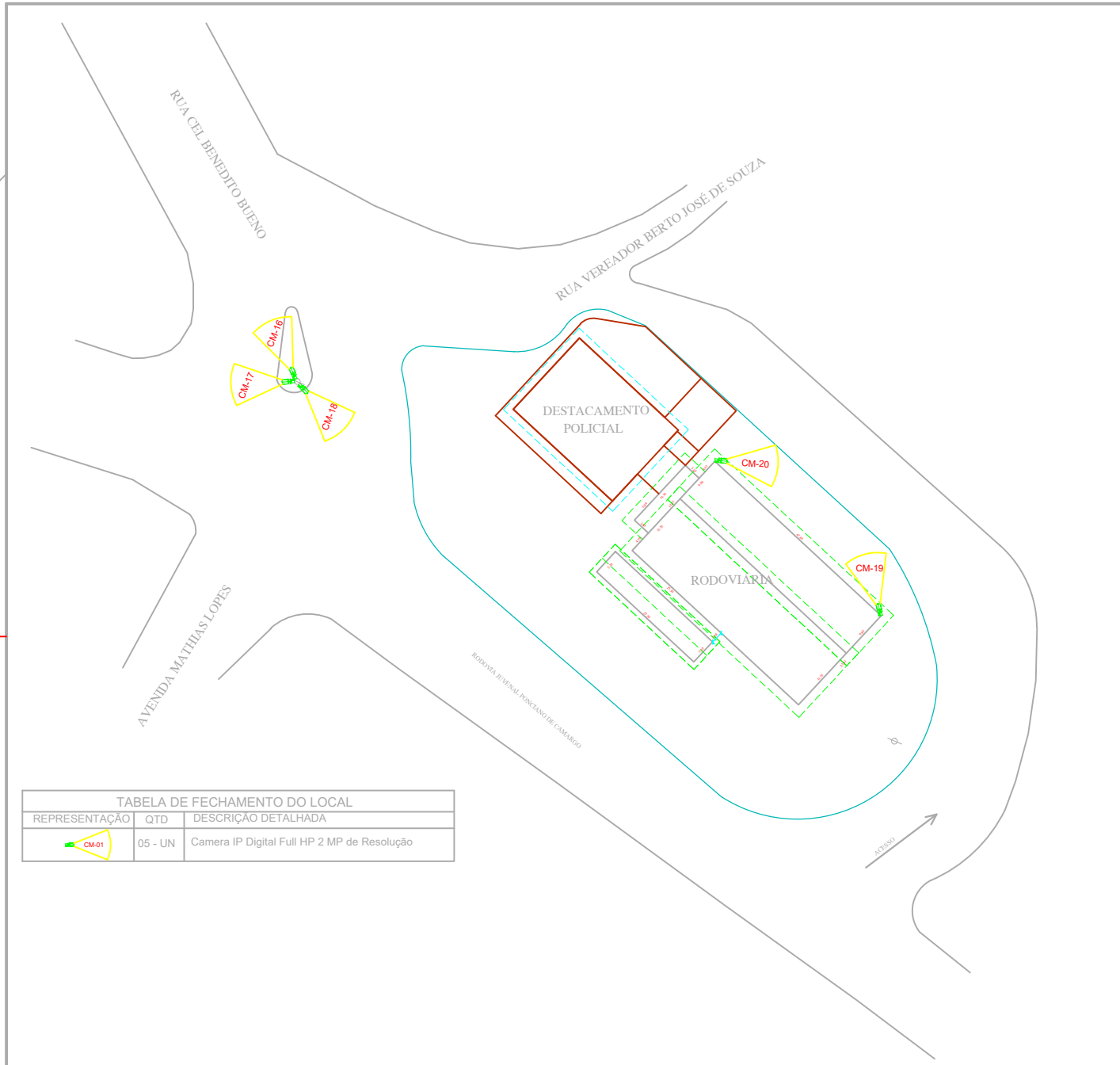
PROPRIETÁRIO:
PREFEITURA MUNICIPAL DE NAZARÉ PAULISTA

ESCALA: 1/200
Zoneamento: _____ USO: _____

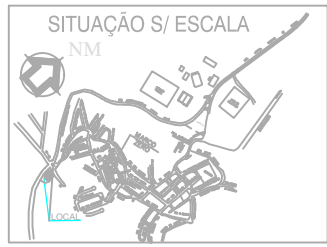

DECLARO QUE A APROVAÇÃO DO PROJETO NÃO IMPLICA NO RECONHECIMENTO, POR PARTE DA PREFEITURA, DO DIREITO DE PROPRIEDADE DO TERRENO.

PROPRIETÁRIO
PREFEITURA MUNICIPAL DE NAZARÉ PAULISTA

ÁREAS	
TERRENO	1.448,90 m²
TOTAL DE EDIFICAÇÕES:	1.281,58 m²

AUTOR DO PROJETO E RESP. TÉCNICO PELA OBRA
JOÃO BATISTA DA SILVA JUNIOR
ENGENHEIRO - CREA nº: 5063097441

APROVAÇÃO

TABELA DE FECHAMENTO DO LOCAL		
REPRESENTAÇÃO	QTD	DESCRIÇÃO DETALHADA
	12 - UN	Camera IP Digital Full HP 2 MP de Resolução
	01 - UN	Camera Digital Intelbras Speed Dome Modelo 3225

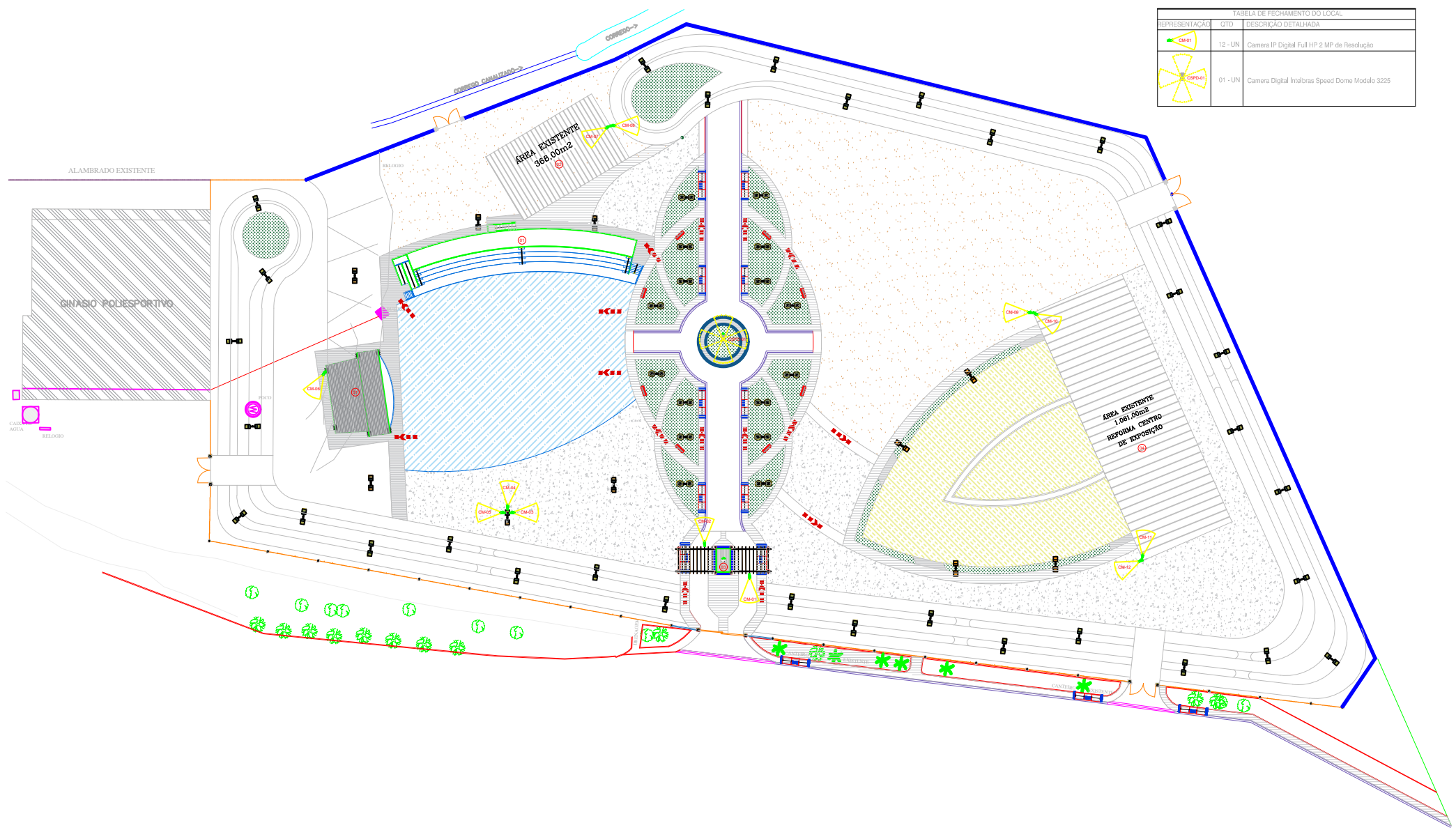

<p>QUADRO DE ASSINATURAS</p> <p>PROFESSOR PREFEITURA MUNICIPAL DE NAZARÉ PAULISTA</p> <p>AUTOR DO PROJETO E SEM TÍTULO PELA OBRA COORDENADOR DE OBRAS PREFEITURA MUNICIPAL DE NAZARÉ PAULISTA</p>	<p>PROJETO COMPLETO</p> <p>05 / 05</p>	<p>PROJETO</p> <p>PROJ. ARQ.</p> <p>PROJ. CIVIL</p>
	<p>OBRA</p> <p>CROQUI DA LOCALIZAÇÃO DOS PONTOS DE CÂMERAS DE SEGURANÇA - EVENTO CARNAVAL 2023</p> <p>LOCAL</p> <p>RECINTO - RODOVIA JUVENAL PONCIANO DE CAMARGO - PERÍMETRO URBANO - NAZARÉ PAULISTA - SP</p> <p>PROFESSOR</p> <p>PREFEITURA MUNICIPAL DE NAZARÉ PAULISTA</p> <p>ESCALA: 1:500</p> <p>Zona Urbana: _____</p>	